

TYTUŁ OPRACOWANIA:

**INWENTARYZACJA BUDOWLANA
NA POTRZEBY PROJEKTU
REMONTU KOTŁOWNI GAZOWEJ
W BUDYNKU GIMNAZJUM W KSAWEROWIE
WRAZ Z CZĘŚCIĄ ELEKTRYCZNĄ
I ZMIANĄ UKŁADU ZASILANIA ISTNIEJĄCYCH
NAGRZEWNIC
W CENTRALACH WENTYLACYJNYCH**

NAZWA, ADRES OBIEKTU
BUDOWLANEGO:

**BUDYNEK UŻYTECZNOŚCI PUBLICZNEJ
GIMNAZJUM W KSAWEROWIE
UL. ZACHODNIA 33
95-054 KSAWERÓW**

NAZWA INWESTORA
ORAZ JEGO ADRES:

**GMINA KSAWERÓW
UL. KOŚCIUSZKI 3h
95-054 KSAWERÓW**

NAZWA I ADRES JEDNOSTKI
PROJEKTOWANIA:

**„ITECH” Projektowanie Budowlane
94-036 Łódź, ul. Wioślarska 8 lok.16**

IMIĘ I NAZWISKO PROJEKTANTA
OPRACOWUJĄCEGO
INWENTARYZACJĘ BUDOWLANĄ

**dr inż. TOMASZ JEROMINKO
uprawnienia bud. nr LOD/0053/POOS/03
w specjalności instalacyjnej**

DATA OPRACOWANIA

16.08.2013r.

istniejący maszt stalowy z drabinką serwisową pod kominy splinowe

istniejące dwa kominy splinowe, stalowe, izolowane o średnicy wew. $\varnothing 200\text{mm}$, średnicy zew. $\varnothing 250\text{mm}$ zakończone ustnikami

istniejące dwa kanały nawiewne, każdy o wymiarze 41x25cm

rura spustowa rynny

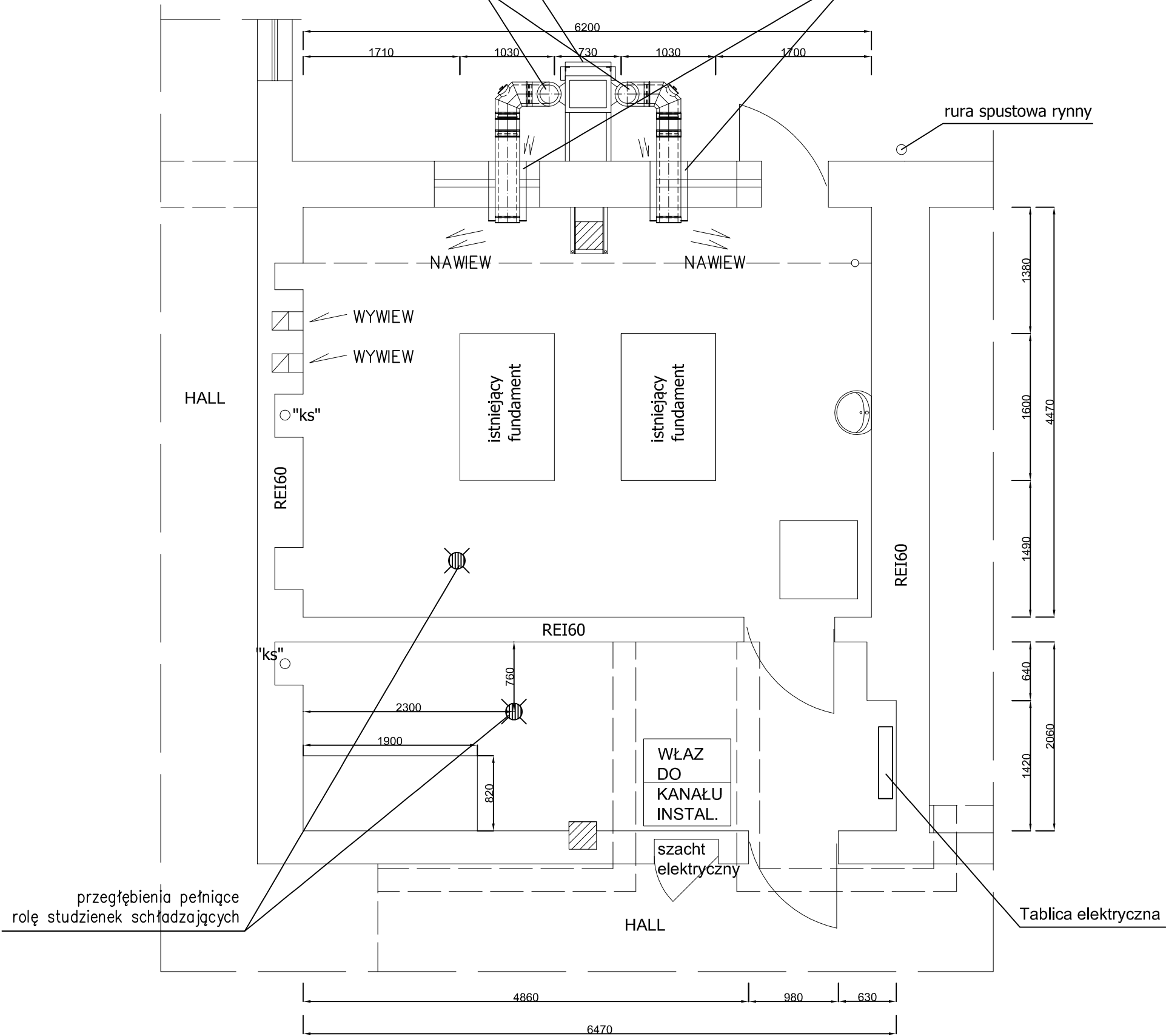
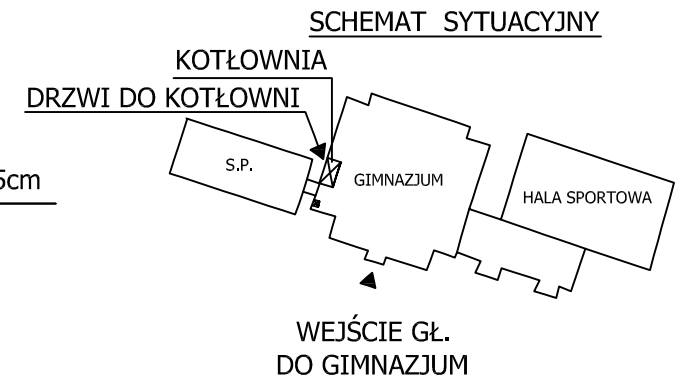

przegiębienia pełniące rolę studzienek schładzających

WŁAZ DO KANAŁU INSTAL.

szacht elektryczny

Tablica elektryczna

PROJEKTOWANIE BUDOWLANE 94-036 Łódź, ul. Wioślarska 8 lok. 16, e-mail: info@itech.net.pl telefon kontaktowy (kom.): +48 602-57-58-85	
NAZWA: PROJEKT BUDOWLANY REMONTU KOTŁOWNI GAZOWEJ W BUDYNKU GIMNAZJUM W KSAWEROWIE WRAZ Z CZĘŚCIĄ ELEKTRYCZNĄ I ZMIANĄ UKŁADU ZASILANIA ISTNIEJĄCYCH NAGRZEWNIC W CENTRALACH WENTYLACYJNYCH	RYS. 1
TYTUŁ RYS.: FRAGMENT RZUTU PARTERU POMIESZCZENIE KOTŁOWNI - INWENTARYZACJA BUDOWLANA	SKALA 1:50 16.08.2013r.
PROJEKTANT: dr inż. TOMASZ JEROMINKO upr. bud. nr LOD/0053/POOS/03 w specjalności instalacyjnej	PODPIS: